ufolep

TOUS LES SPORTS AUTREMENT

CRITERIUM REGIONAL

UFOLEP

CROSS COUNTRY

DURY AISNE

Dimanche 6 FEVRIER 2022

Fédération sportive de la ligue de l'enseignement

un avenir par l'éducation populaire

➢ Règlement

CAP 21, la commune de Dury, le comité départemental UFOLEP de l'Aisne et Régional sont organisateurs du critérium régional de cross-country le 6 février 2022 à Dury

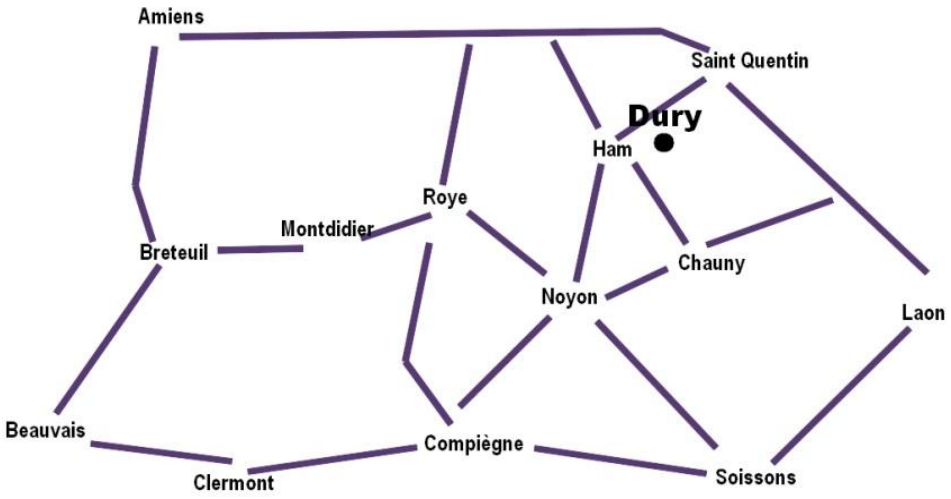

➢ Salle et terrain

La salle des fêtes, équipée de toilettes, douches, tables, chaises… est implantée au milieu des parcours de cross

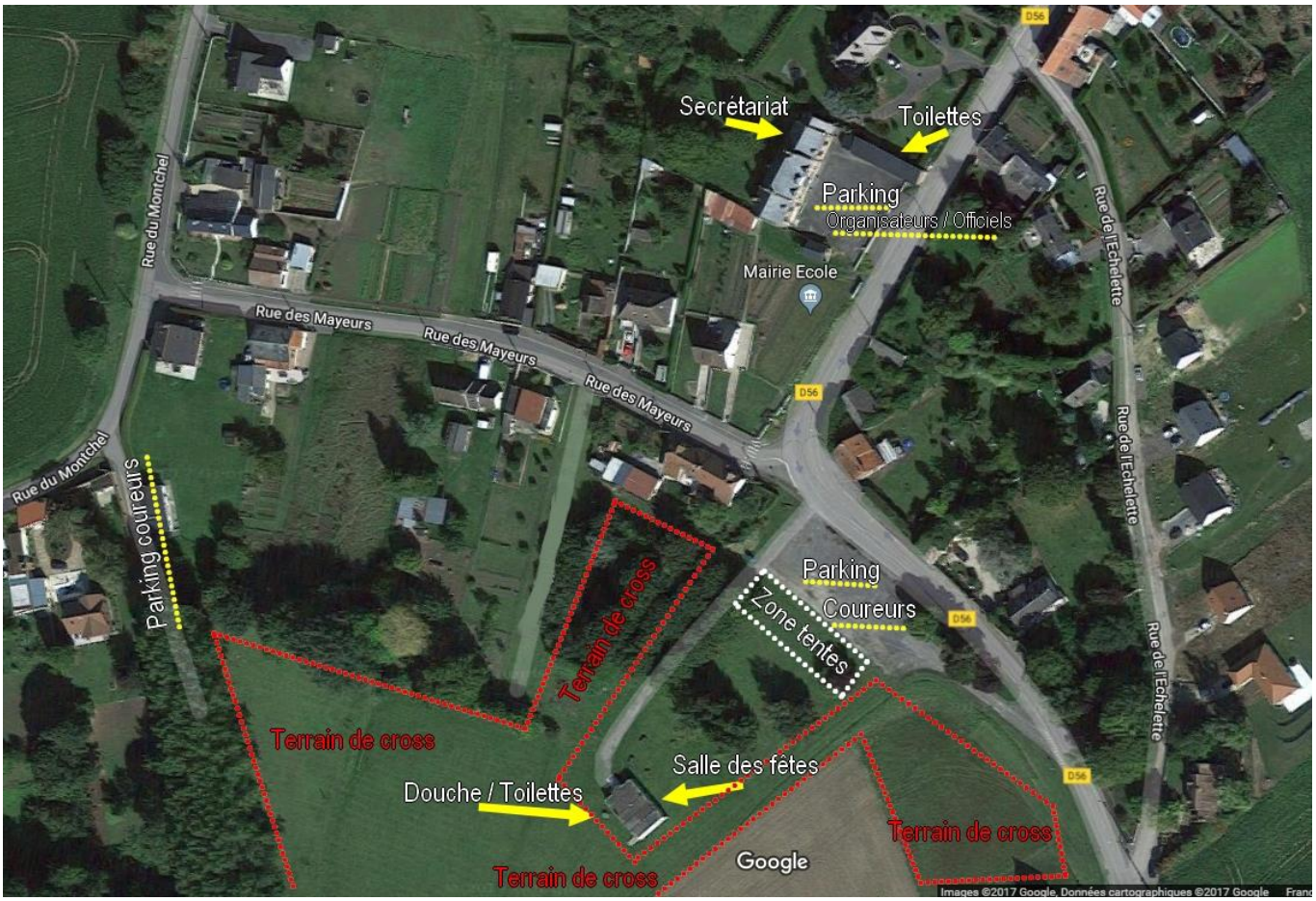

➢ Secrétariat / dossards / Résultats

- Le secrétariat se situe dans la Salle Polyvalente au cœur des parcours
- Le retrait des dossards s'effectuera au secrétariat **en échange des licences**. Le président de club ou son délégataire viendra récupérer les dossards de ses athlètes dans une enveloppe. ***Cette-dernière ne sera donnée que contre le règlement de l'intégralité des athlètes inscrits.***
- Un reçu de paiement sera établi (ou transmis par E-mail après le championnat)
- Les résultats seront communiqués en tenant compte des restrictions sanitaires en vigueur. Ils seront présents sur le site du club : https://cap21athle.fr

➢ Restrictions sanitaires

Nous appliquerons les règles sanitaires en vigueur au moment de la manifestation.

A ce jour, le Pass Sanitaire est obligatoire pour l'accès au site. Un contrôle sera établi à l'entrée du site et un bracelet (à mettre autour du poignet) vous sera remis.

➢ Inscriptions

- Les clubs UFOLEP des trois départements transmettront, sous forme de fichier « Excel » la liste de leurs athlètes qualifiés par les CSD en précisant : Nom, Prénom, Sexe, Date de Naissance, Numéro de licence avant le 22 janvier 2022.

  L'adresse Email pour transmettre les engagements est : **cap21athle@gmail.com**

- Le règlement des inscriptions s'effectuera le jour de la course au moment du retrait des dossards soit en espèce ou par chèque libellé à l'ordre de CAP 21.
  - UFOLEP : Adultes : 3 € - Enfants et Jeunes : 2,50 €
  - FFA ou Non-licenciés : 5 €

Pour information, CAP 21 doit reverser 2 € par participant au Comité Régional UFOLEP

Les engagements sont à envoyés en copie avant le 22/01/2022
A

Monsieur GUERIN CLAUDE
37 Rue Charles de Gaulle **Tel : 03 44 56 17 11**
60250 MOUY **Email : guerin-claude1@bbox.fr**

La compétition accueillera les ufolépiens qui n'ont pas participé aux départementaux et les non-licenciés UFOLEP (sur présentation d'un certificat médical valide ou d'une licence FFA). Ces derniers ne pourront prétendre à monter sur les podiums, ni à être qualifié pour le National

Seuls les athlètes figurant sur les listes établies par les commissions départementales pourront participer au National

➢ Tenue / Règlement

- Port du maillot de club obligatoire (tout le monde le même)
- Il est interdit aux parents, athlètes, dirigeants… de courir à côté de leurs enfants ou d'un autre concurrent mais vous pouvez les encourager de vive voix.
- Se munir de 4 épingles pour fixer le dossard sur la poitrine
- Se munir d'épingles supplémentaires pour fixer le repère de la catégorie dans le dos pour les catégories ***: Juniors Filles, Seniors Filles, vétéranes plus de 55 ans, Seniors Hommes***

- **Classement**

  École d'athlétisme (M&F) 2013 à 2015 circuit adapté (pas de classement')

  Un seul classement pour les

- Poussins (M&F)	2011/2012	- Juniors (M&F)	2003/2004
- Benjamins (M&F)	2009/2010	- Seniors (M&F)	1988/2002
- Minimes (M&F)	2007/2008	- Vétérans (M&F)	1963/1987
- Cadets (M&F)	2005/2006	- Vétérans + 55 ans(M&F)	1937/1962t

- **Récompenses**
  - Les trois premiers de chaque catégorie recevront une médaille fournie par le comité régional UFOLEP
  - Pas de podium, ni classement pour la catégorie éveil athlétique mais chaque enfant recevra une médaille.
  - Une boisson chaude sera offerte à l'arrivée pour tous les participants en échange du dossard

- **Qualification pour le national** [Non communiqué au moment de l'établissement de ce dossier]
  - Seront qualifiés :
    - 10 BF- 10 MF –10 CF – 10 JF –10 SF –10 VF – 10VF + 55 ans
    - 10 BG - 10 MM – 10 CM – 10 JM – 10 SM – 10 VM – 10 VM + 55 ans
  - Les qualifications seront faites automatiquement, dans l'ordre d'arrivée du critérium régional. Les forfaits doivent être signalés sur le champ.
  - Le comité régional UFOLEP se chargera de communiquer la liste des athlètes qualifiés.
  - En cas de défection parmi les 10 premiers arrivants, qualifiés d'office, un repêchage sera proposé aux suivants dans l'ordre d'arrivée de façon à maintenir le nombre de 10 qualifiés.
  - Le comité régional UFOLEP se charge de transmettre par E-mail aux présidents de club les dossiers de qualification qu'ils feront remplir par leurs athlètes et le président signera le dît dossier valant engagement à payer les frais

- **Propreté**
  - Les dirigeants de clubs sont chargés de faire respecter la propreté des lieux. Un sac poubelle sera remis à chaque club lors du retrait des dossards.

- **Sécurité**
  - Les organisateurs et le comité régional UFOLEP déclinent toute responsabilité en cas de vol survenu au cours de l'épreuve, ainsi que les accidents en dehors des parcours
  - Les organisateurs sont assurés en responsabilité civile auprès de la MAAF
  - L'organisation des secours sera assurée par des personnes qualifiées

- **Convivialité /Animation** *(salle des fêtes au centre des parcours de cross)*

  Cela dépendra des restrictions sanitaires en vigueur mais…
  - Buvette et petite restauration à l'intérieur de la salle des fêtes.
  - Sonorisation de la zone départ et arrivée, Arche de Départ.

- **Horaires / Distances / Parcours**

Ouverture du secrétariat à partir de 09h30 (Salle Polyvalente au milieu de terrain de Cross)

Heures	***Courses***	***Catégorie***	***Année de Naissance***	***Parcours***	***Distance***
10H30	**1**	Vétérans Hommes+55ans & Juniors Garçons	1962 et avant 2003/2004	1 Jaune+ 2 Bleus	6200 m
11H00	**2**	Poussins Garçon/ Filles	2011/2012	1 Jaune	1700m
11H20	**3**	Benjamines	2009/2010	1 Bleu	2250 m
11H40	**4**	Minime Filles Benjamins	2007/2008 2009/2010	1 rouge	2500 m
12H00	**5**	Minimes garçons cadettes juniores Filles	2007/2008 2005/2006 2003/2004	2 jaunes	3400 m
12H20	**6**	Eveil athlétisme Filles-garçons	2013 et après Un circuit adapté sera aménagé		
Pause déjeuner					
13H30	**7**	Seniors Femmes Vétérans femmes Vétéran fem+55 cadets	1988/2002 1963/1987 1962 et avant 2005/2006	2 rouges	5000 m
14H30	**8**	Seniors Hommes Vétérans hommes	1988/2002 1963/1987	4 bleus	9000 m

Les podiums se feront après l'arrivée de chaque épreuve

➢ Le plan des courses

Tour Bleu : environ 2250 m [Départ – M – B – C – E – F – **G** – H – I – J – K – L – M]

Tour Rouge : environ 2500 m [Départ – M – B – C – E – F – G – **P** - H – I – J – K – L – M]

Tour Jaune : environ 1700 m [Départ – M – B – **C** – **H** – I – J – K – L – M]

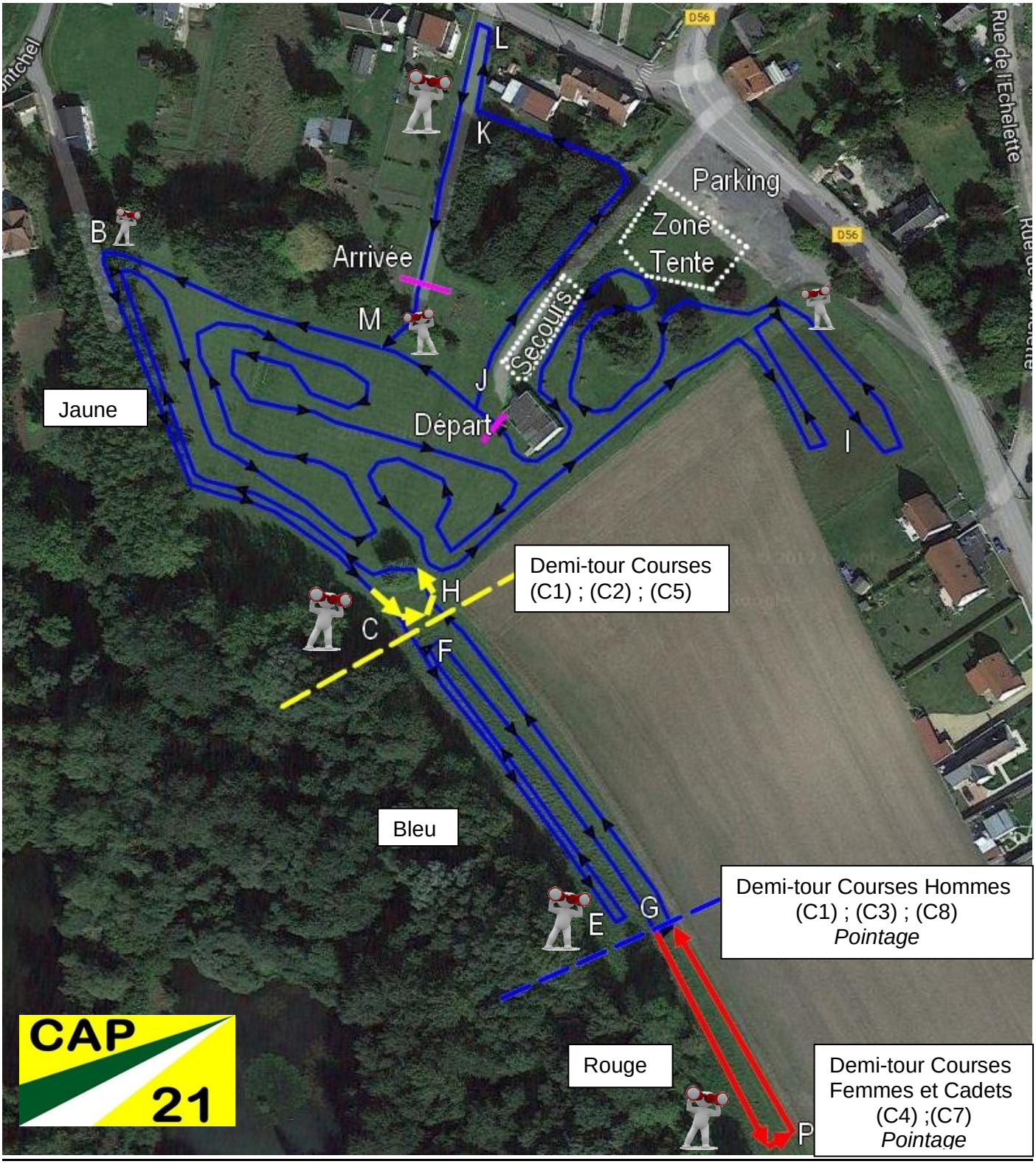

➢ *En fonction des conditions météorologiques et de l'état du terrain le parcours pourra subir quelques ajustements mais nous essayerons de garder les distances prévues.*